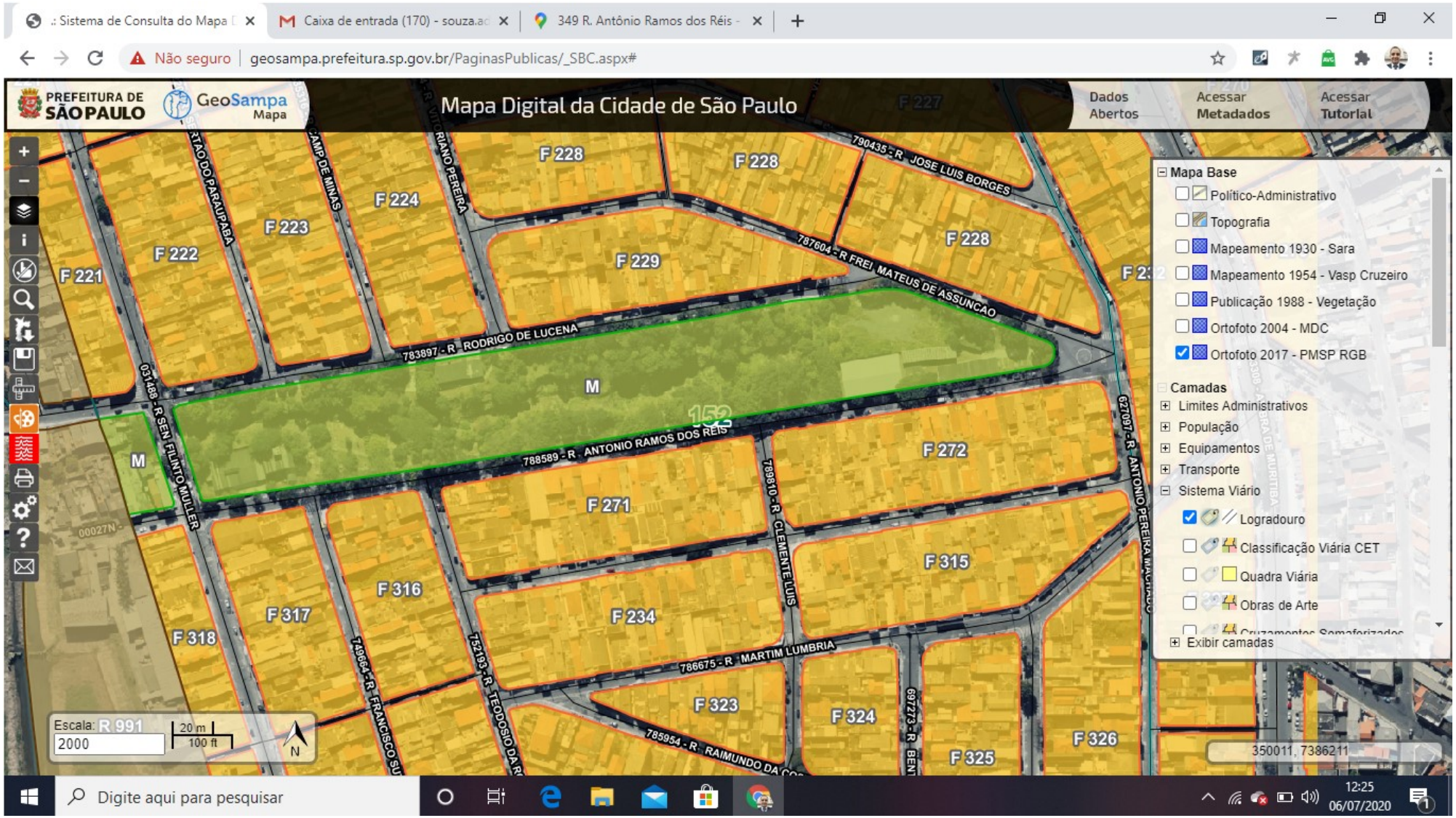

Matéria PL 432/2020. Documento assinado digitalmente por GILSON ALMEIDA BARRETO em 07/07/2020 e juntado ao PL 432/2020 por Antonio Isoldi Caleari. Sua validade pode ser conferida em https://splegisconsulta.saopaulo.sp.leg.br/Home/AbrirDocumento?pID=205424.

autuado por Antonio Isoldi Caleari em 07/07/2020 14:37:42.

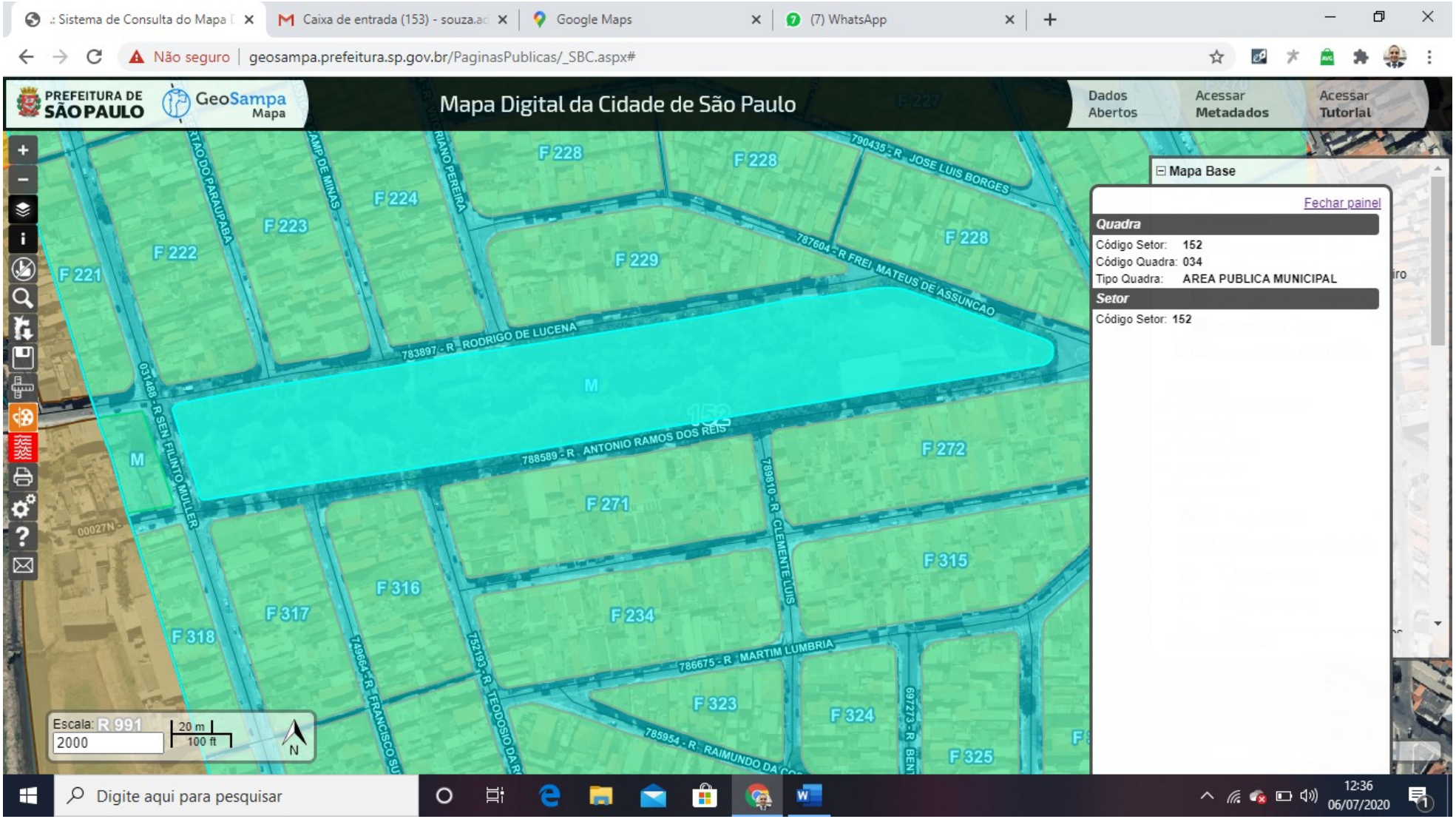

Matéria PL 432/2020. Documento assinado digitalmente por GILSON ALMEIDA BARRETO em 07/07/2020 e juntado ao PL 432/2020 por Antonio Isoldi Caleari. Sua validade pode ser conferida em https://splegisconsulta.saopaulo.sp.leg.br/Home/AbrirDocumento?pID=205424.

autuado por Antonio Isoldi Caleari em 07/07/2020 14:37:42.

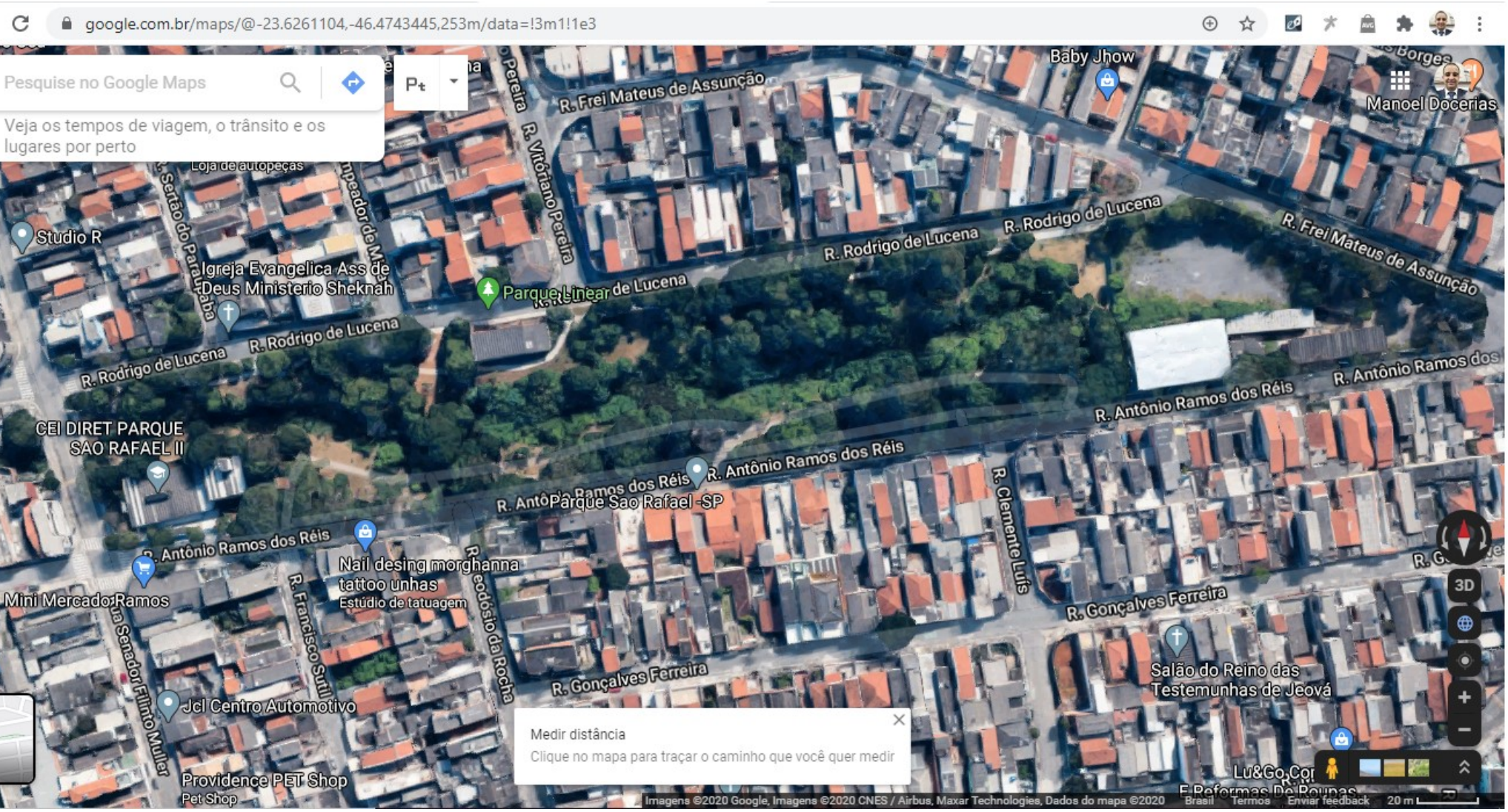

Matéria PL 432/2020. Documento assinado digitalmente por GILSON ALMEIDA BARRETO em 07/07/2020 e juntado ao PL 432/2020 por Antonio Isoldi Caleari. Sua validade pode ser conferida em https://splegisconsulta.saopaulo.sp.leg.br/Home/AbrirDocumento?pID=205424.

autuado por Antonio Isoldi Caleari em 07/07/2020 14:37:42.